กิจกรรมเสริมความเป็นครู

โดย

อ.ดร.อัศวนนทปกรณ์ ธเนศวีรภัทร

ผู้ช่วยคณบดี คณะครุศาสตร์

และ

ผู้อำนวยการศูนย์พัฒนานิสิตและบัณฑิตอุดมคติ

สาระสำคัญที่นิสิตจำเป็นต้องรู้

- ที่มาของกิจกรรมเสริมความเป็นครู และ หน่วยกิจกรรม
- ความสำคัญของกิจกรรมเสริมความเป็นครู
- ประเภทของกิจกรรมเสริมความเป็นครู
- วิธีการเก็บหน่วยกิจกรรม
- ระบบกิจกรรมเสริมความเป็นครู
- ช่องทางการติดตามข่าวสารการจัดกิจกรรมเสริมความเป็นครู

ประเด็นที่ 1

ที่มาของกิจกรรมเสริมความเป็นครู และหน่วยกิจกรรม

ที่มาของกิจกรรมเสริมความเป็นครูและหน่วยกิจกรรม

- **ประกาศกระทรวงศึกษาธิการ มาตรฐานคุณวุฒิระดับปริญญาตรี สาขาครุศาสตร์และศึกษาศาสตร์ (หลักสูตร 4 ปี) พ.ศ. 2562**
  - สถาบันผลิตครูจัดกิจกรรมเสริมความเป็นครู ปีละไม่น้อยกว่า 2 กิจกรรม
  - จุดมุ่งหมายเพื่อเสริมสร้างคุณลักษณะความเป็นครูและความเป็นพลเมืองที่เข้มแข็ง

ศูนย์พัฒนานิสิตและบัณฑิตอุดมคติ

- **ศูนย์พัฒนานิสิตและบัณฑิตอุดมคติ คณะครุศาสตร์**
  - บริหารจัดการการจัดกิจกรรมเสริมความเป็นครู
  - ให้คำปรึกษาและช่วยเหลือนิสิตเกี่ยวกับการเข้าร่วมกิจกรรมเสริมความเป็นครู

ที่มาของกิจกรรมเสริมความเป็นครูและหน่วยกิจกรรม

- ประกาศคณะครุศาสตร์ จุฬาลงกรณ์มหาวิทยาลัย เรื่อง ระเบียบการจัดกิจกรรมเสริมความเป็นครู
  - กำหนด “**หน่วยกิจกรรม (Activity Unit: AU)**” สำหรับการนับการเข้าร่วมกิจกรรมเสริมความเป็นครูของนิสิต
  - หน่วยกิจกรรม (AU) แบ่งออกเป็น 2 ประเภท
    - **หน่วยกิจกรรมพื้นฐาน (Basic Activity Unit: BAU)**
    - **หน่วยกิจกรรมเพิ่มเติม (Additional Activity Unit: AAU)**

ที่มาของกิจกรรมเสริมความเป็นครูและหน่วยกิจกรรม

หน่วยกิจกรรม

(Activity Unit; AU)

หน่วยกิจกรรมพื้นฐาน (BAU)

- BAU แบ่งออกเป็น 5 หมวด
- นิสิตทุกคนต้องเก็บสะสมหมวดละอย่างน้อย 6 หน่วยกิจกรรม รวมทั้งสิ้น 30 หน่วยกิจกรรม

หน่วยกิจกรรมเพิ่มเติม (AAU)

- AAU จะเก็บสะสมเมื่อนิสิตได้เข้าร่วมกิจกรรมอื่นตามความสนใจ
- กิจกรรมต้องเกี่ยวข้องกับงานครู
- กิจกรรมต้องเสนอผ่านความเห็นชอบจากคณะกรรรมการศูนย์พัฒนานิสิตฯ

ประเด็นที่ 2

ความสำคัญของกิจกรรมเสริมความเป็นครู

ความสำคัญของกิจกรรมเสริมความเป็นครู

ข้อกำหนดการฝึกประสบการณ์สอนในสถานศึกษา

นิสิตสะสม**หน่วยกิจกรรมพื้นฐาน (BAU) อย่างน้อย 15 หน่วยกิจกรรม** ก่อนออกฝึกประสบการณ์วิชาชีพครู ตามข้อกำหนดการฝึกปฏิบัติการสอนของคณะครุศาสตร์

ข้อกำหนดการสำเร็จการศึกษา

นิสิตสะสม**หน่วยกิจกรรมพื้นฐาน (BAU) อย่างน้อย 30 หน่วยกิจกรรม** ก่อนสำเร็จการศึกษา ตามข้อกำหนดของหลักสูตรครุศาสตรบัณฑิต หลักสูตร 4 ปี หลักสูตรปรับปรุง พ.ศ.2562

ประเด็นที่ 3

ประเภทของกิจกรรมเสริมความเป็นครู

หมวดที่ 1 :
กิจกรรมพัฒนาสมรรถนะการสอน

- **จุดประสงค์** : เพื่อเสริมสมรรถนะการสอน นอกเหนือจากการจัดการเรียนการสอนตามวิชาเอกของนิสิต
- **ชั้นปีที่มีการอบรม** : 2 และ 3
- **BAU สะสม** : 6 หน่วยกิจกรรม
- **ตัวอย่าง :** อบรมการสอนการคิด

หมวดที่ 2 :
กิจกรรมพัฒนาสมรรถนะงานครู

- **จุดประสงค์** : เพื่อเสริมสมรรถนะการปฏิบัติงานครู นอกเหนือจากงานสอน
- **ชั้นปีที่มีการอบรม** : 3 และ 4
- **BAU สะสม** : 6 หน่วยกิจกรรม
- **ตัวอย่าง :** อบรมการให้คำปรึกษาและดูแลเด็กพิเศษ

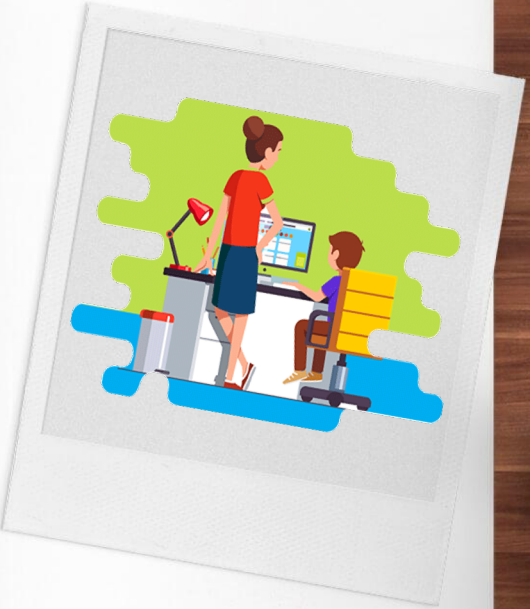

หมวดที่ 3 :
กิจกรรมเสริมสร้างการเรียนรู้

- **จุดประสงค์** : เพื่อเสริมสร้างให้นิสิตรู้จักพัฒนาตนเองให้เป็นผู้รอบรู้ทางด้านการศึกษา
- **ชั้นปีที่มีการอบรม** : 2 และ 4
- **BAU สะสม** : 6 หน่วยกิจกรรม
- **ตัวอย่าง :** การฟังบรรยายที่หัวข้อหรือประเด็นการศึกษาสอดคล้องกับวิชาเอกของตนเอง

หมวดที่ 4 :
กิจกรรมเสริมสร้างทักษะสัมพันธ์ชุมชนและผู้ปกครอง

- **จุดประสงค์** เพื่อเสริมสร้างประสบการณ์การทำกิจกรรมเชิงสร้างสรรค์เพื่อสร้างสัมพันธ์อันดีกับชุมชนและผู้ปกครอง
- **ชั้นปีที่มีการอบรม** : 1 และ 4
- **BAU สะสม** : 6 หน่วยกิจกรรม
- **ตัวอย่าง :** ชวนน้องอ่านหนังสือ (โครงการร่วมกับองค์การยูเนสโก)

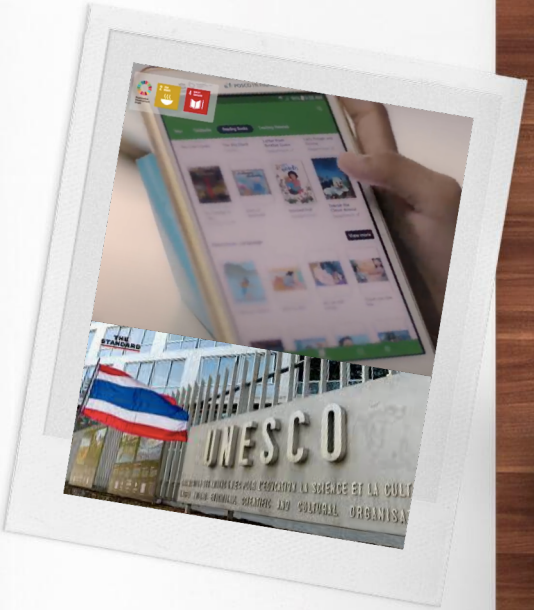

หมวดที่ 5 :
กิจกรรมเสริมสร้างจรรยาบรรณสำหรับครู

- **จุดประสงค์** : เพื่อพัฒนานิสิตเป็นผู้มีคุณธรรมจริยธรรมและจรรยาบรรณวิชาชีพครู มีทัศนคติที่ดีต่อวิชาชีพ
- **ชั้นปีที่มีการอบรม** : 1 และ 4
- **BAU สะสม** : 6 หน่วยกิจกรรม
- **ตัวอย่าง :** กิจกรรมอบรมคุณธรรมจริยธรรมผ่านระบบ Podcast จากประสบการณ์ของรุ่นพี่ในโรงเรียน

ประเด็นที่ 4

วิธีการสะสมหน่วยกิจกรรม

วิธีการสะสมหน่วยกิจกรรม (AU)

1. ติดตามประกาศการจัดกิจกรรมของศูนย์ฯ และลงทะเบียนเข้าร่วมกิจกรรม
2. เข้าร่วมกิจกรรมตามวันและเวลาที่จัดกิจกรรม
3. บันทึกการเรียนรู้ผ่านระบบบันทึกกิจกรรม
4. ติดตามประกาศผลการประเมินกิจกรรมและหน่วยกิจกรรมที่ได้รับ

FACULTY OF EDUCATION
CHULALONGKORN UNIVERSITY

Please Login

Username

Password

Access

ประเด็นที่ 5

ระบบกิจกรรมเสริมความเป็นครู

ระบบกิจกรรมเสริมความเป็นครู

ระบบกิจกรรมเสริมความเป็นครู คืออะไร ?

ระบบที่ใช้บันทึกการเรียนรู้หลังเข้าร่วมกิจกรรมและตรวจสอบหน่วยกิจกรรมสะสม

ระบบกิจกรรมเสริมความเป็นครูเข้าถึงได้อย่างไร ?

เข้าถึงได้ผ่านเวปไซต์ http://db.edu.chula.ac.th

Username: เลขรหัสนิสิต

Password: รหัสเดียวกับ e-mail Chula

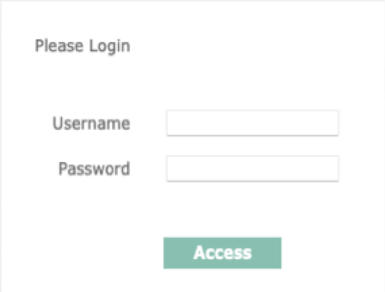

ระบบกิจกรรมเสริมความเป็นครู

กิจกรรมเสริมความเป็นครู
สร้างกิจกรรม
จัดการกิจกรรม
ข้อมูลหลัก
โครงสร้างระบบกิจกรรม
คำขอกิจกรรม
รายชื่อเจ้าหน้าที่
เลือกกิจกรรม
ออกจากระบบกิจกรรมฯ

ค่ายครู ฯ อาสาพัฒนาชนบท ปลายปีการศึกษา 2563

ณ ออนไลน์

รับไม่จำกัดจำนวน

วันที่กิจกรรม
26 พฤษภาคม 2564 - 30 พฤษภาคม 2564
เวลา 09:00 - 12:00
วันที่เริ่มลงทะเบียนกิจกรรม
01 มีนาคม 2564 - 15 เมษายน 2564
เวลา 00:00 - 23:45

เหมาะสำหรับนิสิตชั้นปีที่ 1,2,3,4,5,6,7,8,9,10
กิจกรรมเพิ่มเติม (AAU)

LearnBig

โครงการทุนการเรียนรู้เพื่อความเสมอภาคทางการศึกษาในเขตกรุงเทพมหานคร (ระยะที่ 2)

ณ online

รับจำนวนจำกัด

วันที่กิจกรรม
01 มิถุนายน 2564 - 30 มิถุนายน 2564
เวลา 00:15 - 23:45
วันที่เริ่มลงทะเบียนกิจกรรม
01 พฤษภาคม 2564 - 31 พฤษภาคม 2564
เวลา 00:15 - 23:45

เหมาะสำหรับนิสิตทุกชั้นปี
กิจกรรมสร้างเสริม ทักษะสัมพันธ์ชุมชน/ ผู้ปกครอง (สช)

ผู้เข้าร่วมกิจกรรม

สถานะผู้เข้าร่วมกิจกรรม: ทั้งหมด | เลือกผ่านทั้งหมด | เลือกย้อนกลับทั้งหมด

Show 10 entries | Search:

ลำดับ	รหัสนักศึกษา	ชื่อ - นามสกุล	สถานะ	เจ้าหน้าที่
1	6341147527	น.ส. ดวงฤทัย สินมาก	นิสิตรายงานสรุปการเข้าร่วมกิจกรรม	เสร็จสิ้นการเข้าร่วมกิจกรรม ย้อนกลับ ลบ
2	6341161227	นาย ธีรวัฒน์ ทำจีน	นิสิตรายงานสรุปการเข้าร่วมกิจกรรม	เสร็จสิ้นการเข้าร่วมกิจกรรม ย้อนกลับ ลบ
3	6341191027	น.ส. พิมพ์พิชชา อุยถาวรยิ่ง	นิสิตรายงานสรุปการเข้าร่วมกิจกรรม	เสร็จสิ้นการเข้าร่วมกิจกรรม ย้อนกลับ ลบ

ข้อมูลนิสิต

รหัสนิสิต:

ชื่อ-สกุล:

ชั้นปี:

สถานะกิจกรรม

นิสิตรายงานสรุปการเข้าร่วมกิจกรรม

สรุปความรู้ที่ได้รับจากการร่วมกิจกรรม

เสริมสร้างความเป็นครู ได้เรียนรู้พัฒนาการของเด็กวัยประถมศึกษา ได้พัฒนาทักษะการสื่อสารของตนเอง

ข้อคิด/แนวทางนำไปใช้ประโยชน์ในวิชาชีพ

นำประสบการณ์ที่ได้รับไปประยุกต์ใช้ในอนาคต

แนบไฟล์

ผู้เข้าร่วมกิจกรรม

สถานะผู้เข้าร่วมกิจกรรม: ทั้งหมด | เลือกผ่านทั้งหมด | เลือกย้อนกลับทั้งหมด

Show 10 entries | Search:

ลำดับ	รหัสนักศึกษา	ชื่อ - นามสกุล	สถานะ	เจ้าหน้าที่
1	6341147527	น.ส. ดวงฤทัย สินมาก	เสร็จสิ้นการเข้าร่วมกิจกรรม	ย้อนกลับ ลบ
2	6341161227	นาย ธีรวัฒน์ ทำจีน	เสร็จสิ้นการเข้าร่วมกิจกรรม	ย้อนกลับ ลบ
3	6341191027	น.ส. พิมพ์พิชชา อุยถาวรยิ่ง	เสร็จสิ้นการเข้าร่วมกิจกรรม	ย้อนกลับ ลบ

ระบบกิจกรรมเสริมความเป็นครู

สรุปการใช้งานระบบกิจกรรมเสริมความเป็นครู

1. เลือกและลงทะเบียนเข้าร่วมกิจกรรม
2. ตรวจสอบรายชื่อการลงทะเบียนเข้าร่วมกิจกรรมในระบบ
3. บันทึกการเรียนรู้หลังทำกิจกรรมเสร็จสิ้น
4. ติดตามและตรวจสอบหน่วยกิจกรรมที่ได้รับ

ประเด็นสุดท้าย!!

ศูนย์พัฒนานิสิตและบัณฑิตอุดมคติ

สร้าง @ชื่อผู้ใช้ · การศึกษา

แก้ไข ติดตาม

ติดต่อสอบถามเพิ่มเติมเกี่ยวกับกิจกรรม เสริมความเป็นครู

กลุ่มภารกิจกิจการนิสิต ฝ่ายวิชาการ คณะครุศาสตร์ จุฬาลงกรณ์มหาวิทยาลัย

อาคาร 6 ชั้น 2 ห้อง 203

ชื่อสกุล นางวราพร บัวเพิ่ม

Mrs. Waraporn Buapurm

ตำแหน่ง: เจ้าหน้าที่บริการการศึกษา

(หัวหน้ารับผิดชอบงานสนับสนุนกิจกรรมนิสิต วินัยนิสิต และสุขภาวะนิสิต)

เบอร์โทร 02 218 2534

อีเมล aoibbb@gmail.com

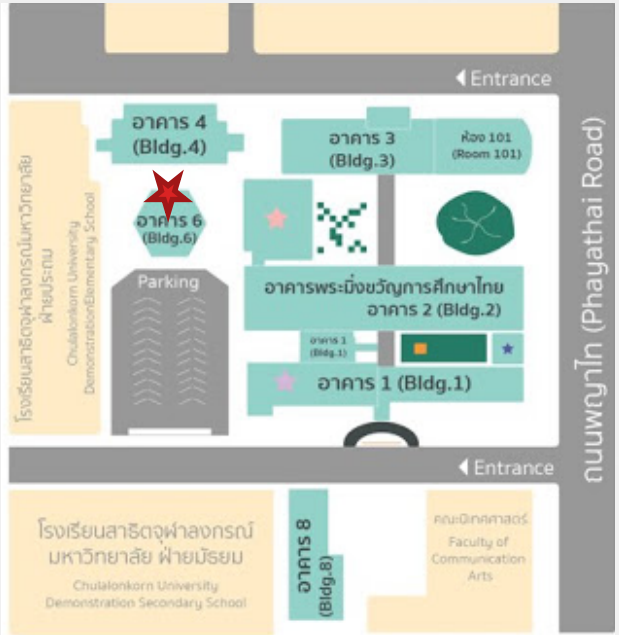
Entrance
อาคาร 4
(Bldg.4)
อาคาร 3
(Bldg.3)
ห้อง 101
(Room 101)
อาคาร 6
(Bldg.6)
Parking
อาคารพระมิ่งขวัญการศึกษาไทย
อาคาร 2 (Bldg.2)
อาคาร 1
(Bldg.1)
อาคาร 1 (Bldg.1)
โรงเรียนสาธิตจุฬาลงกรณ์มหาวิทยาลัย ฝ่ายประถม
Chulalonkorn University Demonstration Elementary School
ถนนพญาไท (Phayathai Road)
Entrance
โรงเรียนสาธิตจุฬาลงกรณ์
มหาวิทยาลัย ฝ่ายมัธยม
Chulalonkorn University
Demonstration Secondary School
อาคาร 8
(Bldg.8)
คณะนิเทศศาสตร์
Faculty of
Communication
Arts